

ANEXO II

COD	ENDEREÇO	SQL	ÁREA (m²)
13	Faixa de servidão pública ante ao leito do Rio Tietê	Lindeira pelo lado esquerdo ao contribuinte 197.006.0123-3; pelo lado direito delimitada pela R. Prof. José Nelo Lorezon (CODLOG 29387-30)	2.610
14	Terreno do Município de São Paulo na Av. Dr. Hugo Beolchi, s/n	047.195.0003-1	106
15	R. dos Aviadores - CODLOG 02637-9, Subprefeitura Mooca - Distrito Tatuapé	Situada entre os SQL 062.150.0006-1 e SQL 062.242.0002-5	-
16	Imóvel municipal situado na Avenida Professor Vicente Rao, no Distrito do Campo Belo	086.082.0046-5	Cerca de 1.725
18	Espaço Livre 1-M, localizado na Rua Elisia Gonçalves Barselos, Bairro Grajaú	Planta A-15.017/00	1.824,29
19	Terreno do Município situado na Rua Afonso Renaldo Gallucci	Lindeira ao contribuinte 073.308.0020-1	1.792 m ²

Descrição da Área 13

Faixa de servidão pública ante ao leito do Rio Tietê, lindeira pelo lado esquerdo ao contribuinte 197.006.0123-3; pelo lado direito delimitada pela R. Prof. José Nelo Lorezon (CodLog 29387-30); e fechando pela Av. Presidente Castelo Branco.

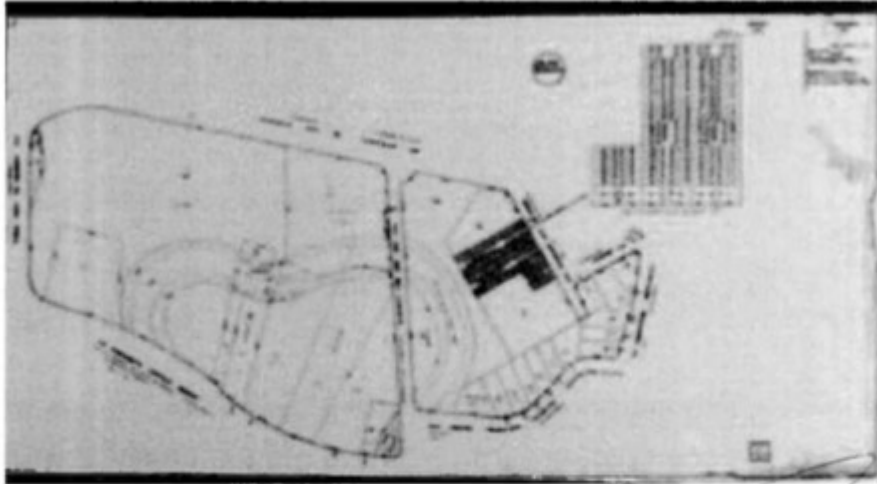

Descrição da Área 14

Terreno do Município de São Paulo na Av. Dr. Hugo Boelchi, s/n. - SQL 047.195.0003-1, testada 11,6m, área do polígono 204 m² e área do terreno 106 m².



Descrição da Área 15

Área de propriedade municipal denominada R. dos Aviadores – cod log 02637-9, situada entre os SQL 062.150.0006-1 e SQL 062.242.0002-5, Subprefeitura Mooca – Distrito Tatuapé.

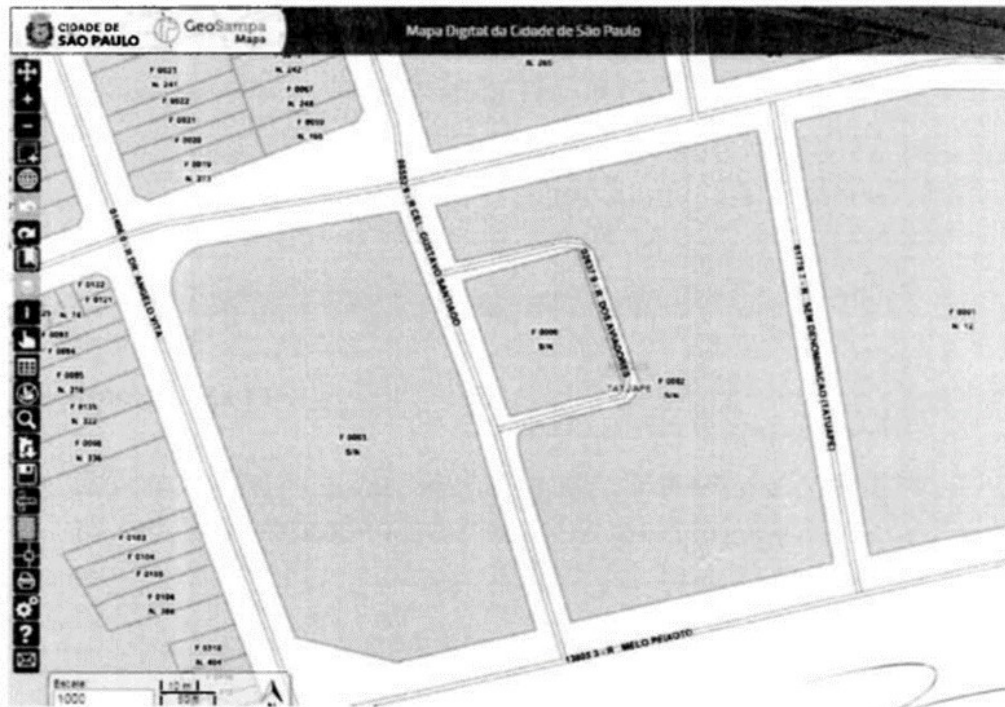

Descrição da Área 18

Espaço Livre 1-M, localizado na Rua Elisa Gonçalves Barselos, Bairro Grajaú, conforme Planta A-15.017/00

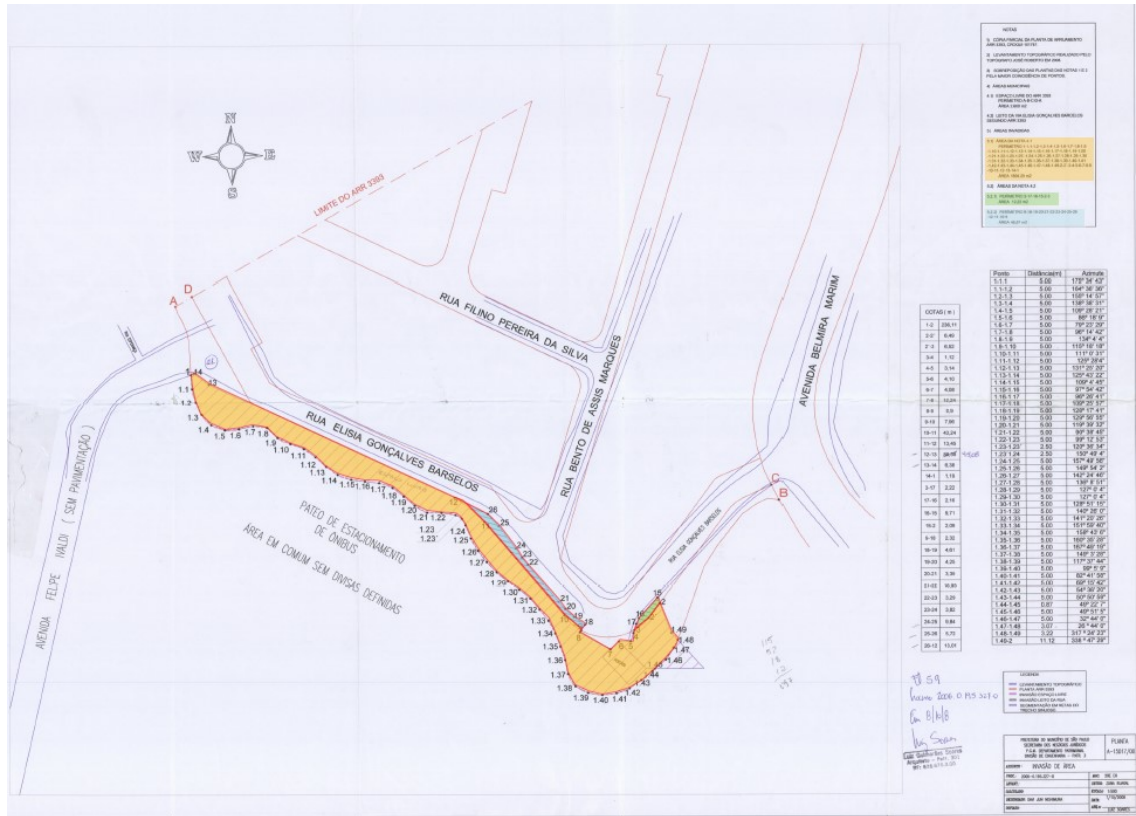

Descrição da Área 19

Rua Alfonso Renaldo Gallucci, área de aproximadamente 980 m², SQL lindeira ao contribuinte 073.308.0020-1.

